Vers – 3300 → Installation des Indo-Européens

-3200 →

Dans les îles se développe la civilisation ..... (Âge du bronze). En Crète, ce sera la civilisation dite ..... (époque des grands palais de Cnossos). Elle s'éteindra lors de l'éruption d'un volcan sous-marin

- 1600 →

-1400 →

Les ..... s'installent dans la région du ..... . Ils construisent des palais fortifiés et développent une puissance maritime. C'est l'époque de la ..... de ..... qui sera chantée bien plus tard par .....

-1200 →

Les ....., des tribus barbares s'installent dans la péninsule grecque. On appelle cette période les .... en raison d'une quasi-disparition de l'écriture et un réel appauvrissement de l'art.

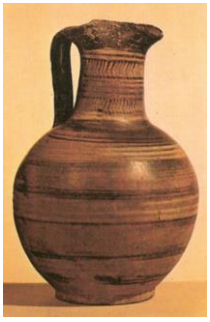

- 800 →